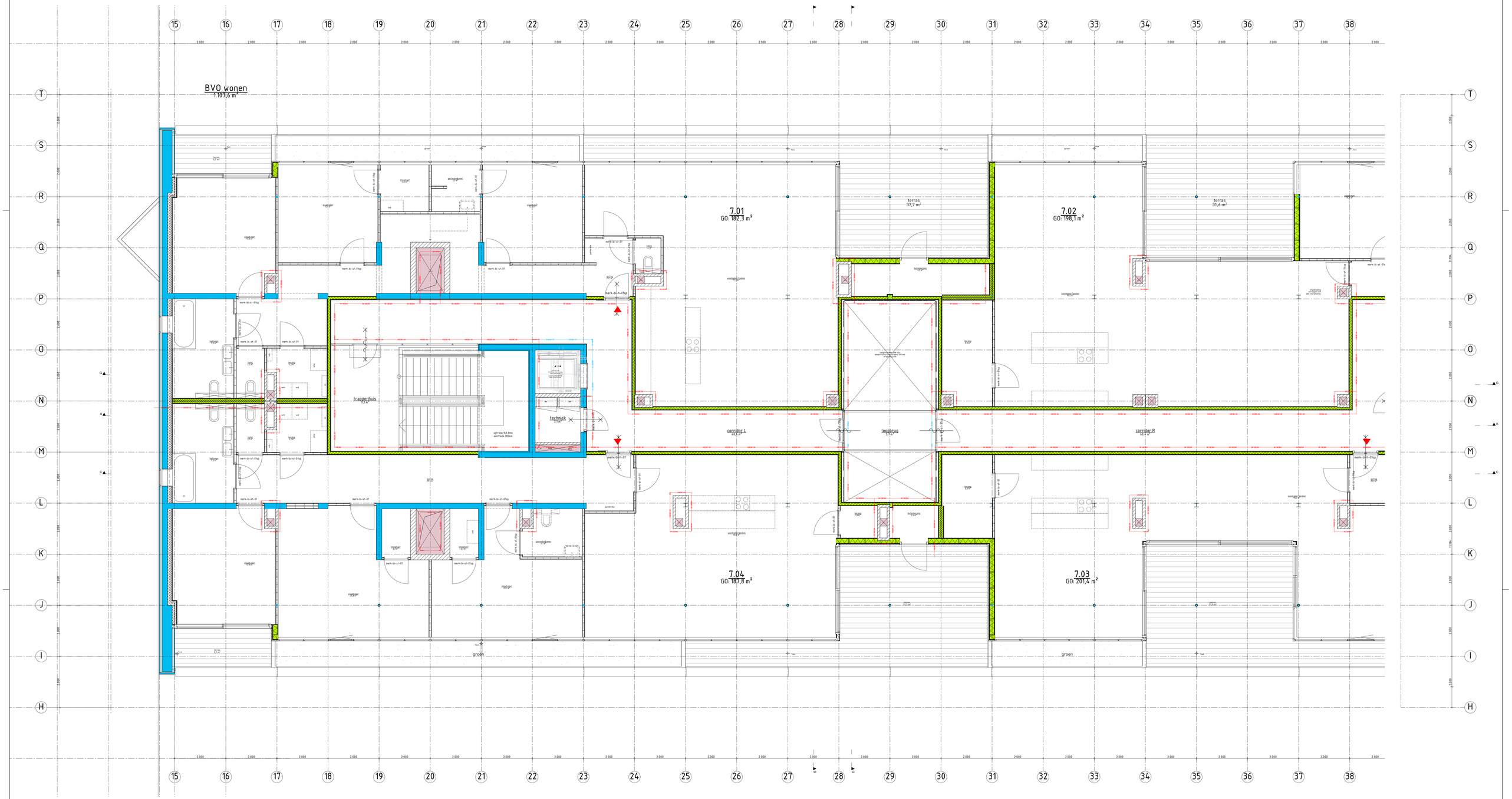

RENVOOI

- bestaand
- beton (RAW)
- kalkzandsteen
- HSB vrs gevelstuc 270 mm (Ψ-0.5 - 180 - 15 - 50
- HSB wand 170mm
- MS-wand 230 (7.75 7.5 AA
- MS-wand 150 (180 2 AA
- gemaskerde voorzetwand 110mm MS-wand 180 (7.5 A + 110mm isolatie
- MS-wand 100mm (7.50 2
- MS-wand 100mm (7.75
- afwerking trappenhuis 1/2 mm (metamorfos BUT 300 - tegelwerk (bu)
- natuursteen
- akoestische voorzetwand vide reservering 100 mm

RENVOOI BRANDWEER

- WB30E120 - weerstand tegen brandoverslag en brandoverslag van 20 min.
- WB30E120 - weerstand tegen brandoverslag en brandoverslag van 30 min.
- WB30E60 - weerstand tegen brandoverslag en brandoverslag van 60 min.
- opening 30 min. WB30B0 conform NEN 6068
- zelfsluitende deur
- zelfsluitende deur 30 min. WB30B0 conform NEN 6068
- rookmelder o.v.v. rookdetectie cf. NEN2555
- voedingsaansluiting droge blusleiding cf. NEN5314
- positie algemene noodverlichting en noodpijlen cf. eigene adviseur

- Brandwerendheid bouwfysische constructie cf. eigene constructeur
- Vluchtwegen, trappen en hellingbanen voorzien van vluchtroute voorzieningen conform bouwbesluit 2012
- Brandgedrag bouwmaterialen cf. eigene adviseur
- Brandcompartimentering cf. eigene adviseur
- Trappenhuizen en gemeenschappelijke verkeerscirkels worden voorzien van vluchtweg rookvrij, uitvoerend als bestrijd beschikbare vluchtroute cf. eigene adviseur

RENVOOI ALGEMEEN

ALGEMEEN BOUWEN VOLGENS HET BOUWBESLUIT

- GTI-haalbaarheid cf. eigene adviseur
- Technische Installatie NEN 2767 cf. eigene adviseur
- Constructieve veiligheid NEN 8700 cf. eigene constructeur
- Nutsleidingen cf. conform eigene constructeur
- Bouwkundige constructies conform NEN
- vrije doorgang Kozijnen minimaal 870x2000 mm (max. deefwerkhoek en overige naar eigen adviseur conform bouwbesluit 2012 en NEN 2608
- Geluidwering gevel conform NEN 5077 NEN 2ie Vrs nm NEN 2608
- Geluidwering cf. eigene adviseur
- Vlaar afschuiving op een opklimpje onder de 1ste minimaal 1000mm hoog
- Vlaar afschuiving op een opklimpje onder de 2de minimaal 1000mm hoog (1000mm hoog. Kozijnen for op de vloer dienen in hdpi/laid coating te worden begrensd dat er 10 mm. Ruimte is tussen de onderkant van de kozijnen en de vloer
- Bewegingen constructiedelen dienen in de uitvoerende schadelijkconstructie worden voorzien van NEN 2608 conform NEN 2608
- Verankerwindbelastend 2 conform NEN 5096
- Bouwkundige constructies conform NEN 2767 conform 1.1.1.