BVO wonen
1.107,8 m²

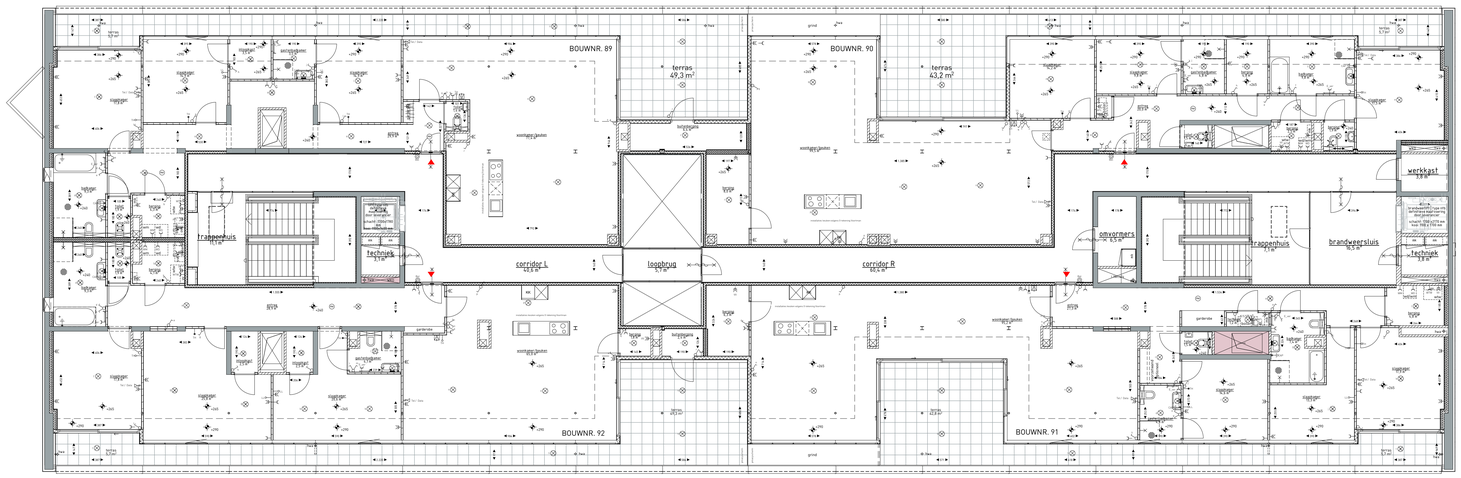

N

RENVOOI

- hoofddragconstructie beton RWG
- K25 100/150 mm
- HSB xxx geveltrui 270 mm [1x12,5 - 180 - 15 - 12]
- HSB 90 mm [15 - 15 - 12] - 15
- MS 238 mm [2x12,5 - 75 - 39 - 75 - 2x12,5
- MS 205 mm [2x12,5 - 75 - 5 - 75 - 2x12,5
- MS 150 mm [2x12,5 - 125
- MS 100 mm [2 x 12,5 - 50 - 2x12,5
- afwerking trappenhuis uit:
  - vinyltegels (BFL1 - hygiëneklasse 34a)
  - natuursteen
- akoestische voorzetwand vide reservering 150 mm
- Kawneer XT72 Reflex vast [inbijnraam
- Kawneer AA3572 hefschuifpui aan balkon
- glazen borstwering in ongeisolerend vliesgevelprofiel

RENVOOI BRANDWEER

- WBD0120 = weerstand tegen brandoorslag en brandoversslag van 20 min.
- WBD0030 = weerstand tegen brandoorslag en brandoversslag van 30 min.
- WBD0060 = weerstand tegen brandoorslag en brandoversslag van 60 min.
- sk opening 30 min. WBD060 conform NEN 6068
- zelfsluitende deur
- zelfsluitende deur 30 min. WBD060 conform NEN 6068
- rookmelder o.a.v. rookmelders cf. NEN2555
- meldingsaansluiting dirage bluebadring C. NEN535c
- positie algemene noodverlichting en noodsirene cf. opgave adviseur

RENVOOI ALGEMEEN

ALGEMEEN BOUWKOS VOLGENS HET BOUWBESLUIT

- EPC maatregelen cf. opgave adviseur
- Bouwkundige constructies volgens opgave adviseur
- Constructieve gegevens/berekeningen cf. opgave constructeur
- Bouwtechnisch conform opgave constructeur
- Bouwfysisch conform opgave adviseur
- vide verlichtingsarmaturen aanbrengen
- Alle ventilatie/rookkanalen, leidingen (waterleidingen, hoses) anders aangegeven)
- Alle ventilatie is aan volgens NEN EN 1990, NEN-EN 1991 en NEN 3608
- Bedoeling, volgens NEN 3608
- Alle ventilatie is NIET aanwezig onder de 10e verdiepingen 1000mm hoog, boven de 10e verdiepingen 1500mm hoog.
- Alle ventilatie is aan volgens bestaande bouwvergunning
- Kanaal 127 op de vloer dienen in kapselingsdeksels te worden begrensd
- Alle ventilatie is aan volgens NEN 3608 en NEN 3699 gemaakt met de eisen
- Brandgedrag constructiedelen/delen in de uitwendige scheidingsconstructie
- Alle ventilatie is aan NEN 3387
- uitvoeren dat aan minimale vide-oppervlaktedoorlatende 2 conform NEN 3096
- Constructieve gegevens/berekeningen cf. opgave constructeur
- Geluidwering en akoestiek conform opgave akoestisch adviseur
- Installatietechnisch conform opgave installatieadviseur
- Waterleidingen zijn aanbrengbaar van een hoogte in badkamer conform bouwvergunning
- Uitwendige scheidings constructie heeft geen openingen breder dan 15mm
- Ter voorkomen van het binnenstuiten
- Ventilatie/rookkanalen/leidingen/hoses/kabelgoten worden roosters of
- Ventilatie/rookkanalen/leidingen/hoses/kabelgoten
- Verlichtingsarmaturen cf. opgave adviseur
- Afwerking volgens kleur-, materiaal- en afwerkstaat

definitief

project: Herbestemming Stadhuis Almelo Stadhuisplein 1 Almelo	projectnr. 17069DD		tekenr. VK107
	fase		datum 17.12.2020
opdrachtgever: BPD Ontwikkeling BV	schaal 1:100		wijziging 17-03-2022
	formaat A0		getekend nip_d
omschrijving: overzichtsplattegrond verkoop zevende verdieping.17069DD			

Postbus 6320 5600 HH Eindhoven T 040 290 67 40 F 040 290 67 60 E info@diederendirix.nl